

Maîtrise d'Oeuvre de conception	Maîtrise d'Ouvrage	Intitulé du projet	Plan	Phase	N°
TOTEMARCHITECTURE 207, Quai Eric Tabarly 29200 - BREST Tél.: 02.56.31.70.59 Email: contact@totemarchitecture.fr	SCCV LE CLOS DU VERGER 18 Quai Malbert 29200 BREST	Permis valant Division en 2 lots LOT A - Maison existante lot B - Projet de construction d'un immeuble collectif de 24 logements 16 rue de la Trinité - PLOUZANE	Document: REZ DE CHAUSSEE	PC COMP.2	03
			Date: 17/11/2022		
			Ech.: 1/100		

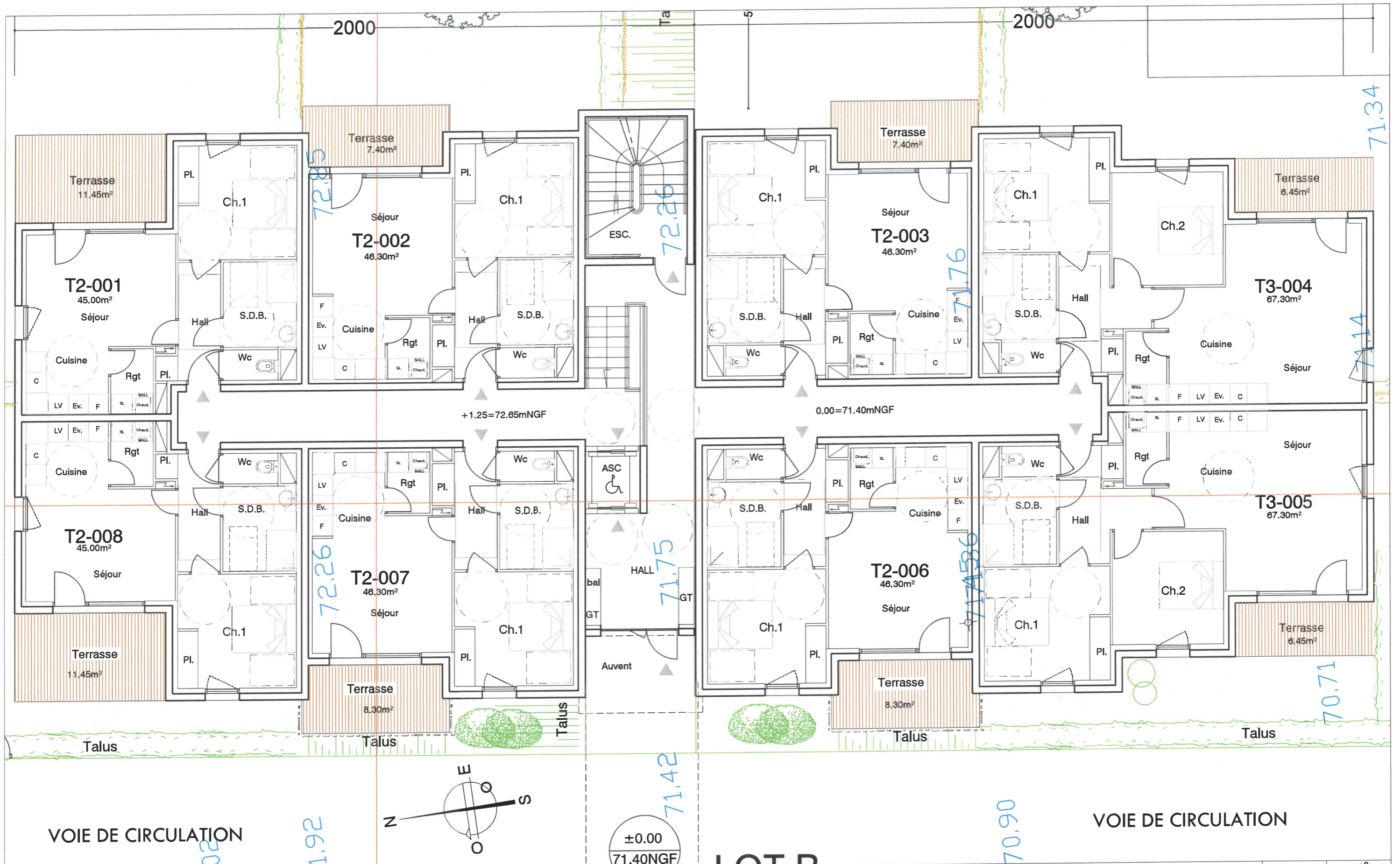

VOIE DE CIRCULATION

VOIE DE CIRCULATION

Maîtrise d'Oeuvre de conception

Maîtrise d'Ouvrage

Intitulé du projet

Plan

Phase

N°

TOTEMARCHITECTURE
207, Quai Eric Tabarly
29200 - BREST
Tél.: 02.56.31.70.59
Email: contact@totemarchitecture.fr

SCCV LE CLOS DU VERGER
18 Quai Malbert
29200 BREST

Permis valant Division en 2 lots
LOT A - Maison existante
lot B - Projet de construction d'un immeuble collectif de 24 logements
16 rue de la Trinité - PLOUZANE

Document: **REZ DE CHAUSSEE**
Date: 14/09/2022
Ech.: 1/100

PC 02



Maîtrise d'Oeuvre de conception	Maîtrise d'Ouvrage	Intitulé du projet	Plan	Phase	N°
TOTEMARCHITECTURE 207, Quai Eric Tabarly 29200 - BREST Tél.: 02.56.31.70.59 Email: contact@totemarchitecture.fr	SCCV LE CLOS DU VERGER 18 Quai Malbert 29200 BREST	Permis valant Division en 2 lots LOT A - Maison existante lot B - Projet de construction d'un immeuble collectif de 24 logements 16 rue de la Trinité - PLOUZANE	Document: R+1	PC	02
			Date: 14/09/2022		
			Ech.: 1/100		



Maîtrise d'Oeuvre de conception	Maîtrise d'Ouvrage	Intitulé du projet	Plan	Phase	N°
TOTEMARCHITECTURE 207, Quai Eric Tabarly 29200 - BREST Tél.: 02.56.31.70.59 Email: contact@totemarchitecture.fr	SCCV LE CLOS DU VERGER 18 Quai Malbert 29200 BREST	Permis valant Division en 2 lots LOT A - Maison existante lot B - Projet de construction d'un immeuble collectif de 24 logements 16 rue de la Trinité - PLOUZANE	Document: R+2	PC	02
			Date: 14/09/2022		
			Ech.: 1/100		